

**UCHWAŁA NR 443/2016**  
**ZARZĄDU POWIATU NOWOSĄDECKIEGO**

z dnia 9 lutego 2016 r.

**w sprawie wyrażenia zgody na likwidację środków trwałych oraz pozostałych środków trwałych**

Na podstawie art. 32 ust. 2 pkt 3 ustawy z dnia 5 czerwca 1998r. o samorządzie powiatowym (tj. Dz. U. z 2013r., poz. 595 z późn. zm.) Zarząd Powiatu Nowosądeckiego uchwala co następuje:

§ 1. Po rozpatrzeniu wniosku Dyrektora Zespołu Szkół Ponadgimnazjalnych w Tęgoborzy z dnia 11 stycznia 2016r. Zarząd Powiatu Nowosądeckiego wyraża zgodę na dokonanie likwidacji poprzez sprzedaż środka trwałego wykazanego w załączniku nr 1 do niniejszej uchwały.

§ 2. Po rozpatrzeniu wniosku Dyrektora Placówki Opiekuńczo-Wychowawczej Domu Dziecka w Klęczanach z dnia 15 stycznia 2016r. Zarząd Powiatu Nowosądeckiego wyraża zgodę na dokonanie likwidacji poprzez sprzedaż środka trwałego wykazanego w załączniku nr 2 do niniejszej uchwały.

§ 3. Zarząd Powiatu Nowosądeckiego po zapoznaniu się z protokołem Komisji Likwidacyjnej z dnia 3 lutego 2016r. wyraża zgodę na likwidację środków trwałych i pozostałych środków trwałych wymienionych w załączniku nr 3 do niniejszej uchwały.

§ 4. Zobowiązuje się Dyrektora Zespołu Szkół Ponadgimnazjalnych w Tęgoborzy do czynności wymienionej w §1.

§ 5. Zobowiązuje się Dyrektora Placówki Opiekuńczo-Wychowawczej Domu Dziecka w Klęczanach do czynności wymienionej w §2.

§ 6. Zobowiązuje się Dyrektora Wydziału Administracyjnego do sporządzenia dokumentacji w zakresie określonym w § 3.

§ 7. Upoważnia się Pana Marka Pławiaka - Przewodniczącego Zarządu oraz Pana Antoniego Koszyka - Członka Zarządu do dokonania czynności określonej w §3.

§ 8. Uchwała wchodzi w życie z dniem podjęcia.

Wicestarosta Nowosądecki

  
Antoni Koszyk

Członek Zarządu

  
Marian Ryba

Członek Zarządu

  
Franciszek Kantor

AD-IV, 2613, 1. 2016

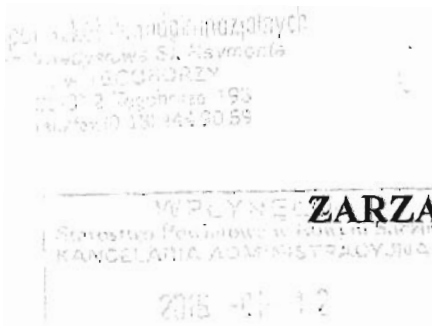

DO  
**ZARZĄDU POWIATU NOWOSĄDECKIEGO**

ul. Jagiellońska 33  
33-300 Nowy Sącz

1534/16/D

Nasz znak: ZSP-D020/01/2016

Dotyczy: likwidacja środka trwałego.

Data: 11.01.2016

*dr Nolej*  
*[Signature]*

12.01.2016  
*[Signature]*

Dyrektor Zespołu Szkół Ponadgimnazjalnych im. Wł. St. Reymonta w Tęgoborzy zwraca się z prośbą o wyrażenie zgody na likwidację środka trwałego, którego wartość początkowa przekracza kwotę 3.500,00 zł., oraz o podjęcie stosownej decyzji co do dalszego postępowania (kasacja, sprzedaż, przekazanie lub inny) z nim.

**Środek trwały :**

Pojazd samochodowy - marki POLONEZ

Rok produkcji - 1996 r.

Wartość początkowa : 21.733,60 (dwadzieścia jeden tysięcy siedemset trzydzieści trzy złote 60/100)

**Uzasadnienie :** Polonez o numerze rejestracyjnym NAB 0808 (nr nadwozia SUPB01CEHTW844811, rok produkcji 1996 r.) został zakupiony ze środków Agencji Restrukturyzacji i Modernizacji Rolnictwa dla potrzeb kształcenia zawodowego dla uczniów uzyskujących prawo jazdy w ramach programu nauczania. Po 20-u latach eksploatacji w celu utrzymania go w sprawności technicznej wymaga niewspółmiernie wysokich kosztów w stosunku do jego wartości rynkowej. Aktualnie szkoła nie kształci w zawodach wymagających uzyskania przez uczniów trakcie nauki uprawnień kierowcy. Rzeczoznawca wycenił pojazd na kwotę 750,00 zł. Nadmieniam, że wg uzyskanych informacji z punktów autożłomu pojazd w przypadku jego kasacji wyceniono na 400,00 zł.

**Dolącam :**

1. Kserokopię dowodu rejestracyjnego.
2. Ekspertyzę Stowarzyszenia Rzeczoznawców Samochodowych.

DYREKTOR  
*[Signature]*  
mgr inż. Andrzej Łoch



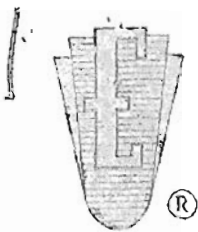

# EKSPERCI TECHNICZNO-MOTORYZACYJNI 'RZECZOZNAWCY-PZM' SA

201 nr 2.

Rok założenia 1991

Posiada wdrożony System Zarządzania Jakością ISO 9001:2000

ODDZIAŁ NOWY SĄCZ

ISO  
9001:2000

33-300 Nowy Sącz, ul. Węgierska 148 J, tel./fax (18) 44 44 222

www.rzeczoznawcy-pzm.pl e-mail: nowysacz@rzeczoznawcy-pzm.pl

Ekspertyzy wykonują rzeczoznawcy



STOWARZYSZENIA RZECZOZNAWCÓW SAMOCHODOWYCH- EKSPERTMOT

należącego do FIEA - Międzynarodowej Federacji Ekspertów Samochodowych

OPINIA Nr: NSP-2015/175

z dnia: 2015/11/14

Wykonawca opinii: Rzeczoznawca certyfik. mgr inż. Stanisław Kotlarz

Zleceniodawca: Zespół Szkół Ponadgimnazjalnych

Adres: Tegoborze 33-312 Tegoborze 193

Zlec. pismo, znak: bez numeru

z dnia: 2015/11/14

Zadanie: Określenie wartości rynkowej pojazdu

## DANE IDENTYFIKACYJNE POJAZDU

Dane: {O} XI-2015

Marka: DAEWOO-FSO/FSO Model pojazdu: Polonez Caro 1.6 Kat. MR'94  
Wersja: GLi Nr rejestracyjny: NAB 0808 Rok prod.: 1996  
Rodzaj pojazdu: Samochód osobowy

Nr INFO-EKSPERT 059-00109  
Nr identyfikacyjny (VIN) SUP801CEHTW844811  
Data pierwszej rejestracji 1996/09/23  
Wskazanie drogomierza 128727 km  
Okres eksploatacji pojazdu (96/09/23-15/11/14) 230 mies.  
Kolor powłoki lakierniczej, (rodzaj lakieru) zielony 1-warstwowy z efektem metalicznym  
Dop. masa całkowita 1560 kg\*  
Rodzaj nadwozia liftback 5 drzwiowy  
Rodzaj silnika z zapłonem iskrowym (wtrysk)  
Pojemność / Moc silnika 1598 cm<sup>3</sup> / 57kW (77KM)  
Liczba cylindrów / Układ cylindrów / Liczba zaworów 4 / rzędowy / 8  
Rodzaj skrzyni biegów manualna  
Rodzaj napędu tylny (4x2)

## WYPOSAŻENIE STANDARDOWE (1993.09-1996.12)

Lp.	Nazwa elementu wyposażenia	Lp.	Nazwa elementu wyposażenia
1	Wycieraczka szyby tylnej		

## WYPOSAŻENIE DODATKOWE

Lp.	Nazwa elementu wyposażenia	Wartość [PLN]
1	*Hak holowniczy	13
2	*Instalacja gazowa mieszalnikowa	0
3	*Lakier metalizowany	0
4	*Światła p/mgielne przednie	4

## OPIS ZAMONTOWANEGO W POJEŹDZIE OGUMIENIA

Koło	Marka, typ	Bieżnik [mm]	Zużycie [%]
Przednie lewe:	*DĘBICA 175/70 R13 82T		50
Przednie prawe:	*DĘBICA 175/70 R13 82T		50
Tylne lewe:	*KORMORAN 185/70 R13 86T		50
Tylne prawe:	*KORMORAN 185/70 R13 86T		50

## STAN TECHNICZNY POJAZDU

Pojazd ogólnie sprawny technicznie - konieczna wymiana akumulatora, rozładowuje się, nie utrzymuje napięcia. Podczas oględzin konieczna było jego doładowanie.

Ekspertyza wykonana przez Ekspertów Technicznych i Motoryzacyjnych 'Rzeczoznawcy PZM' SA z siedzibą w Warszawie, ul. Kochanowskiego 27/28, 01-864 Warszawa, zarejestrowana przez Sąd Rejonowy dla m.st. Warszawy w Warszawie, XIII Wydział Gospodarczy Krajowego Rejestru Sądowego, pod nr KRS 000 002 8455; NIP: 526-020-55-46; wysokość kapitału zakładowego wynosi 507 250 złotych, kapitał został w pełni opłacony.

Nadwozie - z licznymi usterkami i ogniskami korozji:  
 - błotnik przedni prawy - punktowe wgniecenie na przednim narożu,  
 - drzwi przednie prawe i lewe - zagięcia na wysokości zawiasów z dokonaniem ręcznych poprawek lakierniczych,  
 - błotnik przedni oraz tylny prawy i lewy - ogniska korozji wokół nadkoli kół,  
 - błotnik tylny lewy - znaczny pęcherz korozyjny pod okienkiem bocznym,  
 - zderzak przedni i tylny - naroża boczne skręcone wkrętami do nadwozia,  
 - listwa pod pokrywą bagażnika - punktowe ogniska korozji,  
 Powłoka lakiernicza - matowa z licznymi mikrozarysowaniami,  
 Silnik typ - rozruch utrudniony z uwagi na słaby akumulator i praca na całym przedziale obrotów prawidłowa. Brak słyszalnych niepokojących odgłosów w pracy silnika oraz widocznych wycieków z silnika i układu przeniesienia napędu.  
 Skrzynia biegów - do naprawy osłona dźwigni zmiany biegów.  
 Zawieszenie pojazdu - lekki luz na kole kierowniczym, do sprawdzenia stan końcówek drążków kierowniczych.  
 Tapicerka foteli, wykładzin drzwi i podłogowych - silnie zabrudzona z nadarciami brzegów.  
 Układ hamulcowy - luz na pedale prawidłowy.  
 Układ wydechowy - szczelny, bez widocznych niedomagani.  
 Dowód rejestracyjny: seria DR/BAH nr 0771520 wydany przez Starostę Nowosądeckiego  
 Zarejestrowany na: Zespół Szkół Ponadgimnazjalnych 33-312 Tęgorozie 193

**KOREKTY**

WARTOŚĆ BAZOWA BRUTTO (234 mies.) *	800 PLN
KOREKTA ZA WYPOSAŻENIE DODATKOWE	33 PLN
<i>Wyposażenie pojazdu powoduje powiększenie wartości pojazdu, gdy jest wyposażeniem ponadstandardowym oraz jest sprawne, czyli zdolne do spełnienia swojej funkcji. Wielkość korekty wartości bazowej, związanej z wyposażeniem dodatkowym pojazdu została określona na podstawie udziału tego wyposażenia w wartości standardowo wyposażonego nowego pojazdu z uwzględnieniem amortyzacji pojazdu i zwiększonej amortyzacji jego wyposażenia.</i>	
KOREKTA ZA PIERWSZĄ REJESTRACJĘ	23 PLN
<i>Korekta uwzględnia wpływ daty pierwszej rejestracji pojazdu (pierwszego dopuszczenia do ruchu po zakupieniu pojazdu nowego) na jego wartość. Przyjmuje się, że pojazd bazowy został zarejestrowany po raz pierwszy 1996/05/15. Pojazd wyceniany został zarejestrowany 6 miesięcy później, zatem jego okres eksploatacji jest krótszy od okresu eksploatacji pojazdu bazowego i stąd wynika dodatnia korekta wartości.</i>	
KOREKTY RÓŻNE	- 84 PLN

W tym:	[%]	Wartość
Stan utrzymania i dbałość o pojazd	-5,0	- 42
<i>Stan utrzymania i dbałość o pojazd mogą mieć wpływ na wartość rynkową pojazdu w przypadku, gdy stan wycenianego pojazdu istotnie odbiega od dobrego, odpowiedniego dla danego okresu eksploatacji i przebiegu. Stwierdzony ponadprzeciętnie dobry stan świadczący o wyjątkowej dbałości o pojazd może stanowić podstawę korekty dodatniej wartości, stan gorszy od typowego dobrego - podstawę do korekty ujemnej.</i>		
Szczególny charakter eksploatacji	-5,0	- 42
<i>Negatywny wpływ na wartość rynkową może mieć użytkowanie pojazdu w nietypowych warunkach, jak też w nietypowy sposób, np. do nauki jazdy, dojazd sportowych i testowych, samochodu osobowego do celów zarobkowych, częsta jazda z przyczepą przez smocznice osobowe lub terenawy, itp. Wielkość tej korekty zależy w zależności od intensywności i okresu eksploatacji pojazdu w szczególny sposób.</i>		

Wartość rynkowa brutto wyżej zidentyfikowanego pojazdu, określona na dzień wykonania opinii wynosi:

**750 PLN**  
 (słownie: siedemset pięćdziesiąt złotych)  
 w tym VAT (23,0%) 140,24 PLN

ZA ZGODNOŚĆ Z DRYCIN

Tęgorozie

*104*  
 11.01.2016

YREKTOR

mgr inż.

Wartość określono na podstawie:

- notowań wartości rynkowych ustalonych przez wykonawcę opinii,
- korekt mających wpływ na wartość pojazdu.

Z upoważnienia Dyrektora  
Oddziału

Pieczęć

Rzeczoznawca:

EKSPERTY TECHNICZNO-MOTORYZACYJNI  
 „RZECZOZNAWCY-PZM”  
 Spółka Akcyjna  
 ul. Kochanowskiego 45/5, 01-864 Warszawa  
 ODDZIAŁ - NOWY SĄCZ  
 ul. Węgierska 148 J. 33-300 Nowy Sącz  
 Tel/fax 10-18) 44 44 222  
 NIP: 8443144408 AR 45

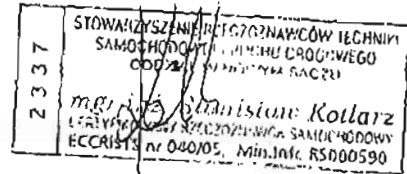

D Y R E K T O R

mgr inż. Janusz Olejnik

Nowy Sącz dnia 14 listopada 2015

ZA ZGODNOŚĆ Z ORYGINAŁEM

wąpobrze, dnia 11.XI.2016

D Y R E K T O R

mgr inż. Andrzej Lach

DOKUMENTACJA FOTOGRAFICZNA

do opinii nr: NSP-2015/175

z dnia: 2015/11/14

DANE IDENTYFIKACYJNE POJAZDU

Dane: [O] XI-2015

Marka: DAEWOO-FSO/FSO      Model pojazdu: Polonez Caro 1.6 Kat. MR '94  
 Wersja: GLi      Nr rejestracyjny: NAB 0808      Rok prod.: 1996  
 Rodzaj pojazdu: Samochód osobowy



polonez 005

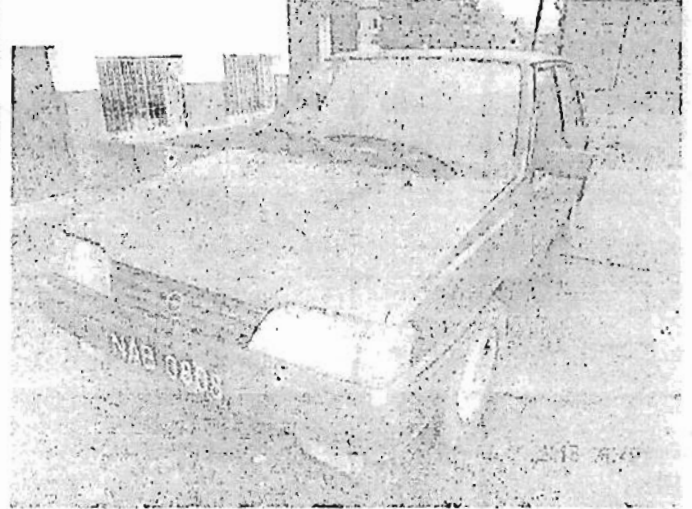

polonez 006



polonez 008

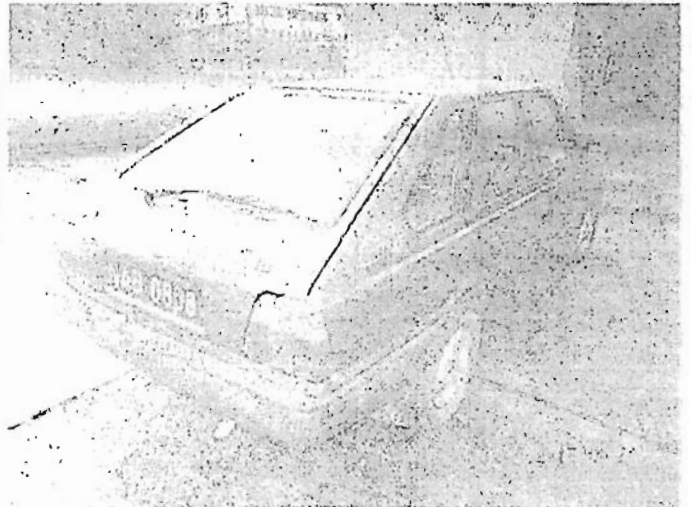

polonez 009

EXSPERTY TECHNICZNO-MOTORYZACYJNI  
 „RZECZYZNAWCY-PZM”  
 Spółka Akcyjna  
 ul. Kochanowskiego 15/15 01-664 Warszawa  
 ODDZIAŁ - NOWY SĄCZ  
 ul. Wolności 154 1-23-200 Nowy Sącz  
 Tel. fax (0-18) 44 44 444  
 NIP 520-024-10-10

2037  
 STOWARZYSZENIE RZECZYZNAWCÓW TECHNIKI  
 SAMOCHODOWEJ I PUCHU DROGOWEGO  
 ODDZIAŁ W NOWYM SĄCZU  
 mgr inż. Stanisław Kotlarz  
 CELESTYNA 154, 33-200 NOWY SĄCZ  
 ECCNISE 17040/03, Min. info 15000580

ORYGINAŁEM

11.01.2016

DYREKTOR

mgr inż. Andrzej Cichy

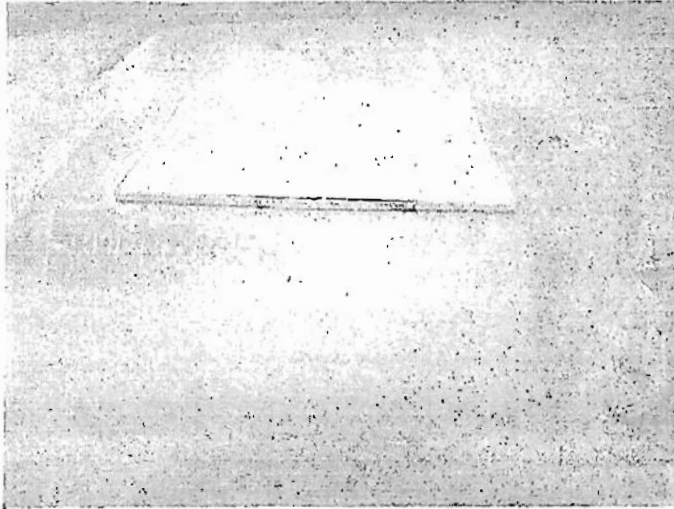

polonez 003

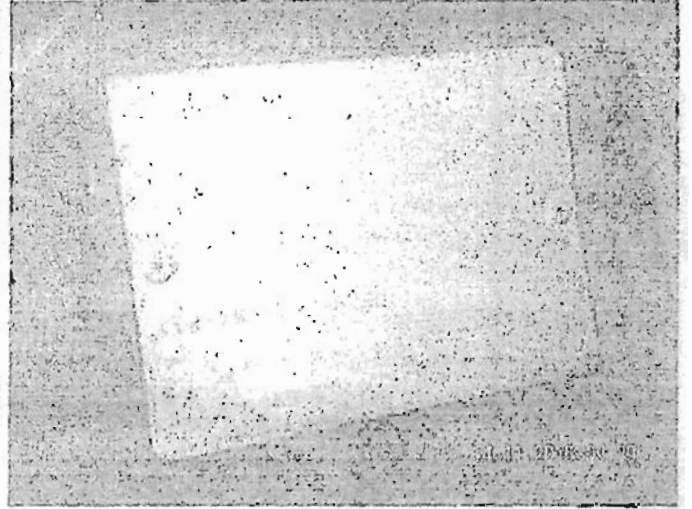

polonez 004

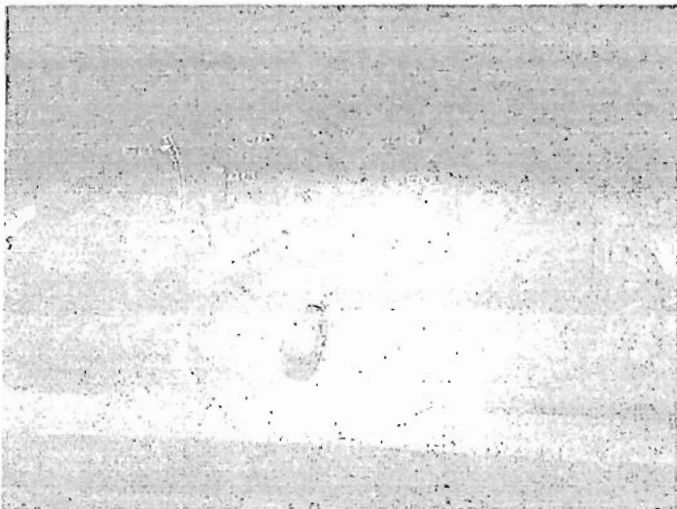

polonez 011

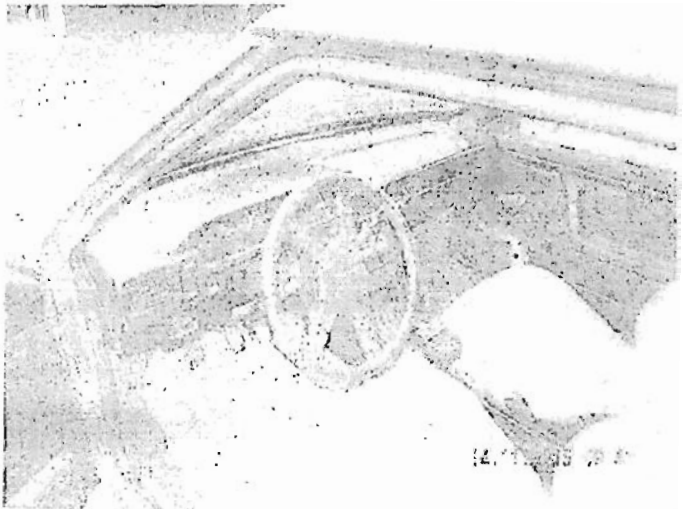

polonez 010

EKSPERCI TECHNICZNI I KONTROLACYJNI  
 „RZECZOZNAWCY-PZM”  
 Spółka Akcyjna  
 ul. Kochanowskiego 15/5, 01-864 Warszawa  
 ODDZIAŁ - NOWY SĄCZ  
 ul. Wąglińska 140, 23-300 Nowy Sącz  
 tel. 22 644 11 22, 22 644 11 23  
 NIP 601 152 20 20 20

2337	STOWARZYSZENIE RZECZOZNAWCÓW TECHNIKI SAMODIOPOMOCY I RUCHU DROGOWEGO OBSZAR WARSZAWY SĄCZ
	mgr inż. Stanisław Kotłarz CERTYFIKOWANY RZECZOZNAWCA SAMODIOPOMOCY I RUCHU DROGOWEGO ECCRISTYSY 140/05, Min. Infr. RS000590

KOPIA Z ORYGINAŁEM

11.01.2016

DYREKTOR

mgr inż. Andrzej Lach



Nr kolejny		Data przychodu względnie rozchodu	Symbol i nr dowodu	Numer fabryczny przedmiotu (obiektu)	Nazwa przedmiotu (obiektu) jego opis i stan	Cena jednostkowa	
Przychodu	Rozchodu					zł	gr
1	2	3	4	5	6		7
2		10.1990			Szlif kątowny	33	20
6		10.1990			wkrętarka strug. PRZ 460	210	00
7		18.10.90			Mikrokomputer	53	00
9		14.12.90			Pompa 4KSE4-32 (hydrof.)	166	00
10		14.12.90		40899	Silnik 4kw (strugantia)	187	00
11		28.07.91			Węski do strugania i prasowania	50	00
14		10.09.94		10768652063	Samochód marki Fiat 126p N5H 9198	5.200	00
18		23.09.96		CE 6321091	Polonia 1600cm3 z kotłownią NABO808	21.733	00
30		09.10.96			Paczki do nauki jazdy	16	00
31		17.10.96			Nyctok komun. - tabl. magnet.	407	00
32		17.10.96			Zimaki drogowe	176	00
36		25.07.97			wkrętarka SILHE H575	1.507	00
44		25.02.98			Szlifarka stołowa 150	390	00
45		25.02.98			Smarownica	35	00
46		25.02.98			Smarownica	61	00
47		25.02.98			Witornica	46	00
48		25.02.98			Klucz dynamometryczny	86	00
49		25.02.98			Kompresor	763	00
50		25.02.98			Komplet kalibracyjny	198	00
51		25.02.98			Prostownik 15A	87	00
52		25.02.98			Podnosnik 5 ton	76	00
53		25.02.98			Niertanka PRCK-13B	384	00
54		25.02.98			Szlifierka	425	00
55		25.02.98			Autornica transform	44	00
56		25.02.98			wózeczek dźwigowy	269	00
57		25.02.98			Mikrometr	198	00
58		25.02.98			Komplet gwintownika i noży	224	00
59		25.02.98			Kolortnik słupkowy	54	00
61		14.08.98			Podnosnik hydrauliczny	97	00
62		25.02.98			Imadło	84	00
63		25.02.98			Ścisk stolarski	47	00
64		18.10.2003			Niertanka okn 18V JOB1	147	00
	1				Podnosnik hydrauliczny		
	14	05.04.2010			Samochód marki Fiat 126p N5H 9198	5.200	00
65		09.12.2014			Prostownik 62L-50	296	00



Placówka Opiekuńczo-Wychowawcza  
**DOM DZIECKA**  
 w KLĘCZANACH  
 33-394 Klęczany 239 (1)  
 tel./fax 18 548 94 60  
 NIP 134-24-90-998 REGON 000209208

L. Dz. 8230/36/C5/2016

Klęczany, dn. 15.01.2016r.

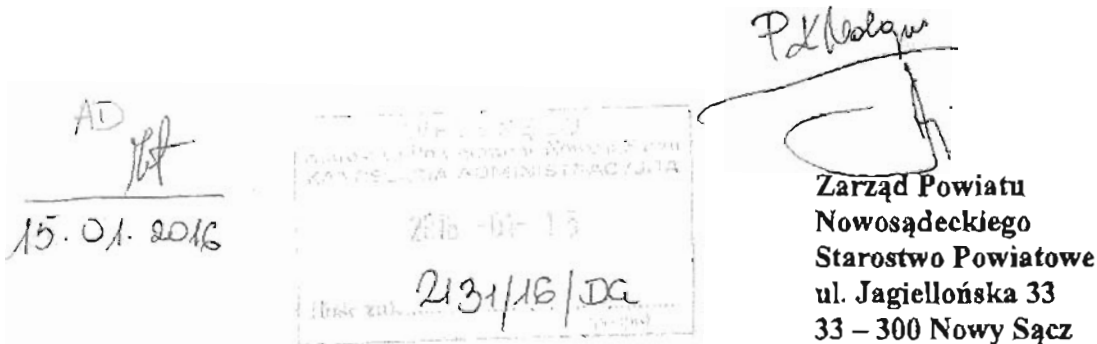

Dyrektor Placówki Opiekuńczo – Wychowawczej Dom Dziecka w Klęczanach zwraca się z prośbą o wyrażenie zgody na likwidację środka trwałego - samochodu osobowego marki Opel Astra 1,4 o numerze rejestracyjnym KNS 18780, nr nadwozia W0L0MFF192G009274 poprzez złomowanie.

Dnia 4 grudnia 2015r. pracownik tut. Placówki odbywał podróż służbową w/w samochodem. W drodze powrotnej doszło do kolizji, w wyniku której został uszkodzony samochód służbowy. Winnym kolizji nie był pracownik Domu Dziecka w Klęczanach.

Dnia 8 grudnia odbyły się oględziny pojazdu, na podstawie których ustalono, że przywrócenie pojazdu do stanu sprzed wypadku jest ekonomicznie nieuzasadnione, gdyż przewidywane koszty naprawy pojazdu (3 132,64 zł brutto) przekraczają jego wartość (800 zł brutto). Ubezpieczyciel wypłacił odszkodowanie w wysokości 1500 zł brutto, które zostało przekazane na konto Starostwa Powiatowego w Nowym Sączu.

W załączeniu przesyłam szczegółowy kosztorys naprawy uszkodzonego samochodu sporządzony przez Regionalne Centrum Likwidacji Szkód Grupy PZU w Krakowie.

Z poważaniem

Placówka Opiekuńczo-Wychowawcza  
 Dom Dziecka  
*Margaret*  
 ul. Magdaleny Paźgan-Głód

(801 102 102 pzu.pl)

m: kontakt@pzu.pl, f: 22 4 102 102

adres korespondencyjny: ul. POSTĘPU 18A,  
02-676 WARSZAWA



PL2015120701434

PLACÓWKA OPIEKUŃCZO WYCHOWAWCZA DOM  
DZIECKA W KLĘCZANACH  
KLĘCZANY 239  
33-394 KLĘCZANY

KRAKÓW, dnia 2015-12-11

Numer szkody: PL2015120701434 / zkaczorowska z dnia 2015-12-04

Numer dokumentu: 3F33F03R2001

Poszkodowany: PLACÓWKA OPIEKUŃCZO WYCHOWAWCZA DOM DZIECKA W KLĘCZANACH

Nazwa ubezpieczenia: ubezpieczenie odpowiedzialności cywilnej posiadaczy pojazdów mechanicznych zarejestrowanych za granicą

Opiekun szkody: ZOFIA KACZOROWSKA, e-mail: zkaczorowska@pzu.pl

W imieniu Powszechnego Zakładu Ubezpieczeń SA Regionalne Centrum Likwidacji Szkód Kraków uprzejmie informuję, że na podstawie oględzin uszkodzonego pojazdu OPEL KNS18780 oraz wycienienia kosztów jego naprawy ustalono, że przywrócenie pojazdu do stanu sprzed wypadku jest ekonomicznie nieuzasadnione, gdyż przewidywane koszty naprawy pojazdu przekraczają jego wartość.

Zgodnie z art. 363 § 1 kodeksu cywilnego, w przypadku gdyby naprawienie szkody pociągało za sobą dla zobowiązanego nadmierne trudności lub koszty albo przywrócenie do stanu poprzedniego było niemożliwe, to roszczenie poszkodowanego ogranicza się do świadczenia w pieniądzu. Ponadto zgodnie z art. 824 § 1 kodeksu cywilnego, o ile nie umówiono się inaczej, suma pieniężna wypłacona przez zakład ubezpieczeń z tytułu ubezpieczenia nie może być wyższa od poniesionej szkody.

W związku z powyższym odszkodowanie ustala się w kwocie odpowiadającej wartości pojazdu (przed zaistniałą szkodą) pomniejszonej o wartość pozostałości (wartość uszkodzonego pojazdu).

W przedmiotowej sprawie zarówno wartość samochodu jak i wartość jego pozostałości powypadkowych została wycieniona w oparciu o ocenę techniczną pojazdu wykonaną przez rzeczoznawcę PZU SA, na podstawie systemów eksperckich służących do szacowania szkody w pojeździe. Z opinii tej wynika, iż:

wartość pojazdu wg stanu przed wypadkiem wynosi (Brutto) 2300.00 PLN

wartość pojazdu wg stanu po wypadku wynosi (Brutto) 800.00 PLN

wysokość odszkodowania wynosi (Brutto) 1500.00 PLN

(słownie: jeden tys. pięćset zł. złotych)

Jednocześnie zawiadamiam, że jeżeli poszkodowany jest podatnikiem VAT i był uprawniony do odliczenia kwoty podatku VAT naliczonego przy nabyciu pojazdu to wysokość odszkodowania zostanie ustalona w kwocie netto, czyli bez uwzględnienia podatku VAT.

Wypłata odszkodowania nastąpi po ustaleniu odpowiedzialności za zgłoszoną szkodę.

Z poważaniem

ZOFIA KACZOROWSKA

## REGIONALNE CENTRUM LIKWIDACJI SZKÓD GRUPY PZU W KRAKOWIE

02-676 WARSZAWA, Ul. Postępu 18 a

tel. tel: 801 102 102, fax 22 410 21 02

e-mail: kontakt@pzu.pl

**KOSZTORYS EUROTAXGLASS'S nr 6316**

wykonał(a): Grzegorz Dobosz, dnia 2015-12-09

do szkody nr: PL2015120701434 z dnia 2015-12-04

nr licencji: 00604, wersja danych: 12.2015 wydrukowano dnia: 2015-12-09

PLACÓWKA OPIEKUŃCZO WYCHOWAWCZA DOM DZIE

. 239/

33-394 KLĘCZANY

**DANE POJAZDU**

Marka	OPEL	Nr rejestracyjny	KNS18780
Model	Astra Classic Sedan 98-02	Nr nadwozia	W0L0MFF192G009274
Typ	Astra 1.4 Base		
Kod EC	0034561	Data 1. rejestracji	2002-04-03
		Rok produkcji	2002
Przebieg		Przebieg	192572
Przebieg następny	2016-11-13	Lakier	2-warst. metalik

**POZYCJE KOSZTORYSU**

Opis czynności	Miejsce	Rodzaj	Czas	Części
Zderzak tylny		WY	0,60	125,98 M
Zderzak tylny				
Uwagi (material): Część z tworzywa sztucznego				
Lampa tylna kompletna	L	WY	0,40/0,00	48,12 M
Lampa tylna kompletna	R	WY	0,40/0,00	48,12 M
Dwie lampy tylne kompletne		WY	0,50	0,00
Mocowanie żarówki lampy tylnej	L			
Mocowanie żarówki lampy tylnej	R			
Klosz lampy tylnej	L			
Klosz lampy tylnej	R			
Pokrywa tylna		WY	1,00	1 109,57
Zamek drzwi/pokrywy				
Cylinder zamka				
Uchwyt/Listwa uchwytu pokrywy				
Emblemat (monogram)				
Zamek drzwi/pokrywy		WY	0,40/0,00	66,99
Zaczep rygla		WY	0,30	35,57
Uwagi dol. RBG: Czas wg EUROTAXGLASS'S				
Pas tylny ze ścianą wewn.		NA	2,00	0,00
Nakładka wew.pasa tylnego		RZ	0,30	0,00
Dywaniki bagażnika		RZ	0,30	0,00
Wspornik lampy tylnej	L	NA	0,80	0,00
Wspornik lampy tylnej	R	NA	0,80	0,00
<b>Łącznie</b>			<b>6,60</b>	<b>1 434,35</b>

Koszty dodatkowe	Miejsce	Rodzaj	Czas	Kwota
Zabezpieczenia antykorozyjne elementów		KD	0,50 *	0,00 F

Kosztorys nr 6316 wykonany w systemie EurotaxGlass'a

1/3

Uwagi: Prace dodatkowe (0.30): d elm

Łącznie	0,50	0,00
---------	------	------

Lakierowanie	Miejsca	Rodzaj	Stopień	Czas	Materiał
Kłapa tylna	200	I		1,60	309,04
Pas tylny, dolny	200	III		1,20	91,80
Przygotowanie blacha (Na pojazd bez lak. wstępnego)	200	L		2,30	72,98
Łącznie				5,10	473,82

Podsumowanie	Rbg.	Stawka	Kwota
Części zamienne			1 434,35
Materiał lakierniczy	75%		473,82
Błacharz	6,60	50,00	330,00
Lakiernik	5,10	50,00	255,00
Prace dodatkowe	0,50	50,00	25,00
Mal. drobne i dodatkowe			28,89
Koszty naprawy łącznie (netto)			2 546,86
VAT (Materiał) 23%			445,48
VAT (Robocizna) 23%			140,30
Koszt naprawy łącznie (brutto)			3 132,64

Koszt naprawy kwota słownie: trzy tysiące sto trzydzieści dwa zł, groszy 64/100

W kosztorysie zastosowano urealnienie na części zamienne OPEL w wysokości 23%

W kalkulacji kosztów naprawy zastosowano rabat na materiał lakierniczy w wysokości 25%. W przypadku braku dostępności materiału lakierniczego z zastosowanym rabatem prosimy o kontakt z PZU Pomoc - [naprawy@pzu.pl](mailto:naprawy@pzu.pl) lub pod nr telefonu (022) 308-48-55.

#### Zestawienie części wykorzystanych w rozliczeniu kosztorysowym

Ident/ETNR	Opis części	Dostawca	Kwota
550796	PJ Zderzak tylny (3010750)	POLCAR	125,98 M
5507871E	PJ Lampa tylna kompletna (3020001)	POLCAR	48,12 M
5507881E	PJ Lampa tylna kompletna (3020002)	POLCAR	48,12 M
00176006	O Pokrywa tylna (3070000)	OPEL	1 109,57
00176342	O Zamek drzwi/pokrywy (3073500)	OPEL	66,99
00176471	O Zaczep rygla (3073800)	OPEL	35,57

*Eurotax nie gwarantuje prawidłowego zamówienia części w oparciu o zamieszczoną w programie numery katalogowe*

#### Rodzaj materiału lakierniczego

200 2-warstwowy

#### Dodatkowe objaśnienia

Kosztorys nr 6316 wykonany w systemie EurotaxGlass's

2/3

- F - pozycje wprowadzona z ręki
- M - części z modułu MONEX
- \* - pozycja zmieniona
- 100% - wartość przygotowania do lakierowania uwzględniona w kosztorysie

#### Informacja o możliwościach zakupu części wskazanych w kosztorysie

---

Polcar                      www.polcar.com, tel: 801-066-703, +48 22 492-24-00

*Informujemy, że kalkulacja kosztów naprawy została wykonana w oparciu o technologię naprawy pojazdu określoną przez producenta pojazdu dostępną w oprogramowaniu firm eksperckich z uwzględnieniem:*

- średniej stawki za roboczogodzinę ustalonej przez zakład ubezpieczeń na podstawie cen stosowanych przez zakłady naprawcze działające na terenie miejsca zamieszkania, siedziby uprawnionego lub miejsca naprawy pojazdu;*
- cen materiałów lakierniczych występujących na polskim rynku;*
- cen części zamiennych pochodzących od producentów i importerów pojazdów oraz od dostawców niezależnych.*

*Sporządzenie niniejszej kalkulacji nie przesądza o odpowiedzialności zakładu ubezpieczeń za zgłoszoną szkodę. Wypłata odszkodowania nastąpi po ustaleniu odpowiedzialności.*

#### Notatka

##### Uwaga

W kalkulacji kosztów naprawy zastosowano rabat na materiał lakierniczy w wysokości 25%. W przypadku braku dostępności materiału lakierniczego z zastosowanym rabatem prosimy o kontakt z PZU Pomoc - naprawy@pzu.pl lub pod nr telefonu (22) 308 48 55.

W przypadku braku dostępności części z zastosowanym rabatem prosimy o kontakt z PZU Pomoc - naprawy@pzu.pl lub pod nr telefonu (22) 308 48 55.

Samochód posiada inne uszkodzenia pozostające bez związku ze zgłoszoną szkodą: wgniecenia na dachu (I15) i L10, uszkodzone listwy drzwi (E), ogniska korozji.

Numer wyceny	6316	REGIONALNE CENTRUM LIKWIDACJI SZKÓD GRUPY
Data wyceny	2015-12-09	PZU W KRAKOWIE
Wycena na dzień	08.12.2015	02-876 WARSZAWA, Ul. Postępu 18 a
Numer licencji / użytkownik	00604 / Dobosz Grzegorz	tel. tel: 801 102 102, fax 22 410 21 02
		mail: kontakt@pzu.pl

#### DANE SZKODY / SPRAWY

Numer szkody / sprawy	PL2015120701434
Data szkody	2015-12-04
Firma ubezpieczeniowa / numer polisy	/

#### DANE KLIENTA / WŁAŚCICIELA

Imię i nazwisko	PLACÓWKA OPIEKUŃCZO WYCHOWAWCZA DOM
Adres	33-394 KLĘCZANY . 239
Telefon prywatny / służbowy / komórkowy	/ /
e-mail	

#### DANE POJAZDU - kod EC 0034561

Numer rejestracyjny / numer VIN	KNS18780 / WOLOMFF192G009274
Data pierwszej rejestracji / wiek w miesiącach	2002-04-03 / 164
Rok produkcji	2002
Przebieg rzeczywisty (km) / sposób uślalenia	192 572 / Odczytany
Lakier	2-warst. metalik
Liczba właścicieli	Nie podano
Stan pojazdu	Przejęty
Specjalne zabezpieczenia antykradzieżowe	NIE

Marka	OPEL
Model	Astra Classic Sedan 98-02
Typ	Astra 1.4 Base
Rodzaj nadwozia / liczba drzwi / liczba miejsc	Sedan / 4 / 5
Okres dostępności	1998-11-01 - 2002-12-31
Pojemność silnika (ccm)	1389
Moc kW / KM	44 / 60
Paliwo / katalizator	Benzyna / Katalizator (3-drożny)
Układ / liczba cylindrów	R / 4
Skrzynia / liczba biegów	M / 5

#### WYCENA POJAZDU

#### Sprzedaz

Notowanie Eurotax (baza danych 2015.12)	PLN	2 400
Wartość wyposażenia dodatkowego	PLN	20
Wartość czynników obniżających wartość	PLN	-120
Korekta na stan opon	PLN	-30
<b>Wartość pojazdu (brutto)</b>	<b>PLN</b>	<b>2 300</b>



**WYPOSAŻENIE STANDARDOWE POJAZDU**

- 4/5 zagłówki
- Immobilizer
- Skrzynia manualna, 5-biegowa
- Termometr zewnętrzny
- Airbag kierowcy i pasażera
- Lusterka zewnętrzne regulowane mechanicznie
- Szyby barwione
- Tyne oparcie składane, dzielone

**WYPOSAŻENIE DODATKOWE - LISTA OGÓLNA**

		<b>Sprzedaż</b>
• Lakier metalik	PLN	20
<b>SUMA</b>	<b>PLN</b>	<b>20</b>

**CZYNNIKI OBNIŻAJĄCE WARTOŚĆ**

		<b>Sprzedaż</b>
• Uszkodzenia bez związku (listwy, korozja, wgniecenia na dachu) (-5%)	PLN	-120
<b>SUMA</b>	<b>PLN</b>	<b>-120</b>

**OPONY**

		<b>Sprzedaż</b>
Oś 1, Opona 1 (lewa), ,		
Nominalna głębokość bieżnika [mm]:	9	
Rzeczywista głębokość bieżnika [mm]:	6	
Zużycie [%]:	42	
Obniżka na zniszczenie [%]:	0	
Wartość (brutto)	PLN	
Oś 1, Opona 2 (prawa), ,		
Nominalna głębokość bieżnika [mm]:	9	
Rzeczywista głębokość bieżnika [mm]:	5	
Zużycie [%]:	57	
Obniżka na zniszczenie [%]:	0	
Wartość (brutto)	PLN	-10
Oś 2, Opona 1 (lewa), ,		
Nominalna głębokość bieżnika [mm]:	9	
Rzeczywista głębokość bieżnika [mm]:	5	
Zużycie [%]:	57	
Obniżka na zniszczenie [%]:	0	
Wartość (brutto)	PLN	-10
Oś 2, Opona 2 (prawa), ,		
Nominalna głębokość bieżnika [mm]:	9	
Rzeczywista głębokość bieżnika [mm]:	5	
Zużycie [%]:	57	
Obniżka na zniszczenie [%]:	0	
Wartość (brutto)	PLN	-10
<b>SUMA</b>	<b>PLN</b>	<b>-30</b>

**DEFINICJE KOREKT**

Korekta stosowana jest w przypadku różnicy w elementach wyposażenia pojazdu wycenianego w stosunku do seryjnego wyposażenia pojazdu bazowego.

Dla wycenianego pojazdu zostały dodane wyszczególnione powyżej elementy wyposażenia dodatkowego, co daje korektę wartości w wysokości (+) 20 PLN.

Korekta uwzględnia wpływ czynników obniżających wartość wycenianego pojazdu.

Dla wycenianego pojazdu zostały wprowadzone wyszczególnione powyżej czynniki obniżające wartość, co daje łączną korektę wartości w wysokości (-) 120 PLN.

Korekta ze względu na stan opon

Korekta uwzględnia wpływ stanu opon na wartość wycenianego pojazdu.

Zużycie każdej opony oceniane jest przez pomiar rzeczywistej wysokości bieżnika mierzonej z dokładnością do 1 mm, która następnie jest porównywana z nominalną wysokością bieżnika nowej opony. Fakt uszkodzeń ogumienia stanowi podstawę korekty jej wartości niezależnie od stopnia zużycia bieżnika.

Stan ogumienia dla wycenianego pojazdu wykazuje zużycie powyżej 50%, co daje korektę wartości pojazdu w wysokości (-) 30 PLN.

#### Dodatkowa Informacja do wyceny

Wycena wartości pojazdu oparta jest o tzw. wartość pojazdu bazowego. Nalowania publikowane w produktach EurotaxGlass's są ustalane dla pojazdów spełniających warunki pojazdu bazowego tj. posiadającego wyposażenie standardowe, datę i rejestracji w miesiącu maju roku produkcji, będących w dobrym stanie technicznym i mających standardowy przebieg. Ponieważ w rzeczywistości pojazdy różnią się od pojazdu bazowego, przy wykonywaniu wyceny wartości stosowane są korekty mające za zadanie uwzględnić różnice pomiędzy pojazdem rzeczywistym a bazowym.

Przebieg standardowy (normalny) pojazdu jest to przeciętny całkowity przebieg pojazdu, który określany jest dla przyjętego okresu użytkowania na podstawie badań grup pojazdów o zbliżonym rodzaju, klasie, przeznaczeniu i pojemności silnika.

Za zgodność z oryginałem:

14.01.2016 GŁÓWNY KSIĘGOWY

*Jadwiga Maślanka*  
Jadwiga Maślanka

Placówka Opiekunczo-Wychowawcza  
**DOM DZIECKA**  
**w KLĘCZANACH**  
33-394 Klęczany 239 (1)  
tel / fax 18 548 94 60  
NIP 734-24-60-998 REGON 000209208

**DOWÓD PRZYJĘCIA ŚRODKA TRWAŁEGO P T**  
**DO UŻYWANIA nr 212212007 Data 3.12.2022**

Nazwa środka trwałego: Semochwał oddawaj Opół 7 92 A 8 22 F 1,4 KAT

Symbol wg KRŚT 7-241

Charakterystyka techniczno - użytkowa Nr rejestracji - KN 28980

stan likwidacji nr 3.12.2022, = 79.092 km

Rok produkcji 2022

Wartość środka trwałego 25 984,50

Źródło nabycia: nieodpłatnie przekazanie z PCPR w Międzyrzeczu

Data, miejsce przyjęcia środka do użytkowania w Zespole Placówek

Opiekunstwo Nychowawczych w Rytnie 3.12.2022

Adnotacje księgowe: Wartość wyceniona na dzień przekazania

25 984,50 zł

**UCHWAŁA NR 368/2008**  
**Zarządu Powiatu Nowosądeckiego**  
**z dnia 31 marca 2008 roku**

w sprawie wyrażenia zgody na nieodpłatne przekazanie środka trwałego będącego w posiadaniu Powiatowego Centrum Pomocy Rodzinie w Nowym Sączu w formie darowizny na rzecz Zespołu Placówek Opiekuńczo – Wychowawczych w Rytrze.

Na podstawie art. 32 ust. 2 pkt. 3. art. 48 ust. 2 z dnia 5 czerwca 1999 roku o samorządzie powiatowym (tekst jednolity z 2001 r. Dz. Nr 142 poz. 1592 z póź. zm./ Zarząd Powiatu Nowosądeckiego uchwala, co następuje:

**§ 1**

Zarząd Powiatu Nowosądeckiego wyraża zgodę na nieodpłatne przekazanie samochodu osobowego marki: OPEL ASTRA Nr rejestracyjny KN 09980, na rzecz Zespołu Placówek Opiekuńczo - Wychowawczych w Rytrze .

**§ 2**

Upoważnia się Annę Migacz. – Dyrektora Powiatowego Centrum Pomocy Rodzinie do dokonania czynności określonej w § 1.

**§ 3**

Uchwała wchodzi w życie z dniem podjęcia.

Przewodniczący Zarządu

Jan Gołonka .....

Członek Zarządu

Mieczysław Kielbasa .....

Członek Zarządu

Józef Broński .....

Członek Zarządu

Józef Zygmunt .....

POTWIERDZAM ZŁOŻONOŚĆ  
KOPII z ORYGINAŁEM

Nowy Sącz, dnia 24.04.2008r.

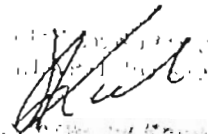
  
Jan Gołonka

POWIATOWE CENTRUM  
POMOCY RODZINIE  
Nowy Sącz, ul. Kilińskiego 72A  
31-001 Nowy Sącz, tel. 14 661 14 70  
fax 14 661 14 72

**PROTOKÓŁ**

**PT**

2/2007

nieodpłatnego przekazania –  
przyjęcia środka trwałego

pieczęć

Na podstawie:  
Powiatowe Centrum Pomocy Rodzinie ul. Kilińskiego 72a Nowy Sącz  
przekazuje Zespołowi Placówek Opiekuńczo-Wychowawczych w Rytrze  
środek trwały o niżej określonych cechach.

Nazwa : samochód osobowy Opel T92 Astra- F 1,4 KAT

Nr nadwozia: WOŁOMFF192G009274, nr silnika: X14NZ02NR1043 zarejestrowany  
komplet opon zimowych  
Nr rej. KWS1870 data 12.2007

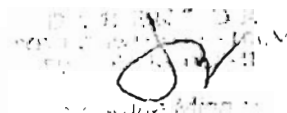
Symbol klasyfikacji rodzajowej : 741	Wartość początkowa : 29.984,50
Numer Inwentarzowy: PCPR-GR7-74-741	Umorzenie: 29.984,50
Przekazujący (pieczęć, podpis)  GŁÓWNY KSIĘGOWY Stanisław Gabryś	Ilość załączników Data: 03.12.2007 r.
	Przejmujący (pieczęć, podpisy) DYREKTOR Zespołu Placówek Opiekuńczo-Wych. mgr Elżbieta Smul GŁÓWNY KSIĘGOWY mgr inż. Antoni Luberdz

Charakterystyka: nr rejestracyjny samochodu - KN09980  
Stan licznika na dzień 03.12.2007 r. – 79.092 km

PK nr 4.100 z dnia 3.12.2007 por 041102

	Kwota	W-n	Ma
Wartość początkowa	29 984,50		
Umorzenia	29 984,50		
Symbol klasyfikacji rodzajowej	Nr inwentarzowy 002-62-241 por 6	Stopa % Stanowisko umorzenia kosztów	
Gł. Księgowy	Księgowość analityczna	Księgowość syntetyczna	

meble	00149, 05755, 02946, 01002, 07815, 03522	1/1/0047, 1/1/0116, 1/3/0033, 1/3/0263, 1/3/0561, 1/3/1066, 1/9/0075
maszyna do pisania	04294, 02893	2/1/0012, 2/1/0028,
kalkulator	02885, 04898, 06287	2/2/0077, 2/2/0105, 2/2/0125
czajnik	08329	2/7/0243
ekspres do kawy	05983	2/7/0174
zegar	05531	2/8/0004
wentylator	05245	2/10/0099
router	06185	5/12/0341
laminator	06330	5/10/0563
żelazko	05565	5/10/0491
deska do prasowania	05566	5/10/0492
niszczarka	06327, 07198	5/10/0560, 5/10/0615
zasilacz	07378	5/12/0562
komputer	00994, 03875	5/12/0096, 5/12/0141,
monitor	01625, 01018, 06263	5/13/0098, 5/13/0126, 5/13/0348
drukarki	01432, 00926, 05875, 06345, 07398, 07435, 07799, 07801, 08843, 08847	5/14/0032, 5/14/0050, 5/14/0127, 5/14/0146, 5/14/0185, 5/14/0190, 5/14/0208, 5/14/0210, 5/14/0237, 5/14/0241
notebook	01160	4/49/491/0210
serwer	07331, 02200	5/12/0519, 4/49/491/0211
klimatyzator		6/65/653/0023

## PROTOKÓŁ

EKSPERTYZY I OCENY TECHNICZNEJ URZĄDZEŃ WYCOFANYCH  
Z EKSPLOATACJI W STAROSTWIE POWIATOWYM W NOWYM SĄCZU

Nazwa/model Kawilenernek  
EST. 01002 NR INW. 1/3/0561

**Opis stanu technicznego:**

Uszkodzone przewody  
Wyłamana szyna, łaczka  
napięcia nieopłacono  
Przekazano w

## PROTOKÓŁ

EKSPERTYZY I OCENY TECHNICZNEJ URZĄDZEŃ WYCOFANYCH  
Z EKSPLOATACJI W STAROSTWIE POWIATOWYM W NOWYM SĄCZU

Nazwa/model..... *2012/8* .....

EST..... NR INW.....

### Opis stanu technicznego:

*W opisanym urządzeniu wystąpiło  
uszkodzenie gałki elektrycznej oraz  
termostatu regulacyjnego. Ze względu  
na wysoki koszt naprawy, poniesze  
maksymalnie kwalifikuje się do kasacji*

*Witowski Rafał*



## PROTOKÓŁ

EKSPERTYZY I OCENY TECHNICZNEJ URZĄDZEŃ WYCOFANYCH  
Z EKSPLOATACJI W STAROSTWIE POWIATOWYM W NOWYM SĄCZU:

Nazwa/model.....

EST....., NR INW.....

### Opis stanu technicznego:

N poniższym urządzeniu, uszkodzeniu mechanicznemu uległ pojemnik na wodę oraz przewidywano uszkodzenia części elektrycznej. Naprawa nieopłacalna ze względu na wysoki koszt naprawy w stosunku do ceny nowego urządzenia.

Kitowski Rafał

Nowy Sącz, dnia 3 lutego 2016

## PROTOKÓŁ

EKSPERTYZY I OCENY TECHNICZNEJ URZĄDZEŃ WYCOFANYCH  
Z EKSPLOATACJI W STAROSTWIE POWIATOWYM W NOWYM SĄCZU

### MONITOR

Monitor SAMSUNG 15", EST 01018, NR INW.: 5/13/0126

#### **Stan techniczny:**

Uszkodzona matryca, elektronika. Naprawa nieopłacalna, przekracza całkowity koszt sprzętu.



---

## Forex-IT

„Forex-IT” Paweł Gwóźdź  
33-300 Nowy Sącz, ul. Nawojowska 15D  
NIP 734-219-219-24 REGON 120134414  
Bank PKO BP S.A. nr 5010205556111153640400013

tel/fax: (+48) 13 4439641  
e-mail: forex-it@forex-it.pl  
web: www.forex-it.pl

## PROTOKÓŁ

EKSPERTYZY I OCENY TECHNICZNEJ URZĄDZEŃ WYCOFANYCH  
Z EKSPLOATACJI W STAROSTWIE POWIATOWYM W NOWYM SĄCZU

Nazwa/model.....

EST..... NR INW.....

### Opis stanu technicznego:

N opiswanym modelu maszyny  
do prania, uskokiemie ulogi  
silnik napędowy oraz jed system  
sterujący. Naprawa jest nieopła-  
calna, co kwalifikuje urządzenie  
do kasacji

Witowski Rafał

Nowy Sącz, dnia 3 lutego 2016

## PROTOKÓŁ

EKSPERTYZY I OCENY TECHNICZNEJ URZĄDZEŃ WYCOFANYCH  
Z EKSPLOATACJI W STAROSTWIE POWIATOWYM W NOWYM SĄCZU

### URZĄDZENIA POLIGRAFICZNE

Niszczarka FELLOWES, EST 06327, NR INW.: 5/10/0560

#### **Stan techniczny:**

Uszkodzone wałki tnące, układ zasilnia. Naprawa nieopłacalna, przekracza całkowity koszt sprzętu.

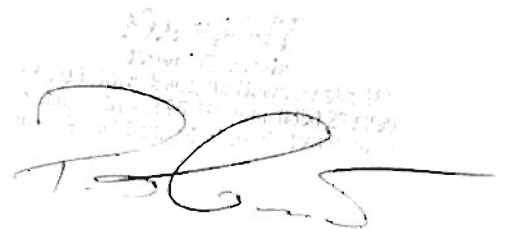

---

**Forex-IT**

„Forex-IT” Paweł Gwóźdź  
33-300 Nowy Sącz, ul. Nawojowska 160  
NIP 734-214-28-24 REGON 120134414  
Bank PKO BP S.A. nr 50102055561111 153640400013

tel/fax: (+48)018 4439641  
e-mail: forex-it@forex-it.pl  
web: www.forex-it.pl

Nowy Sącz, dnia 3 lutego 2016

## PROTOKÓŁ

EKSPERTYZY I OCENY TECHNICZNEJ URZĄDZEŃ WYCOFANYCH  
Z EKSPLOATACJI W STAROSTWIE POWIATOWYM W NOWYM SĄCZU

### URZĄDZENIA PAMIĘCI

UPS EVER, EST 07378, NR INW.: 5/12/0562

#### *Stan techniczny:*

Uszkodzona płyta sterująca, baterie. Naprawa nieopłacalna, przekracza całkowity koszt sprzętu.

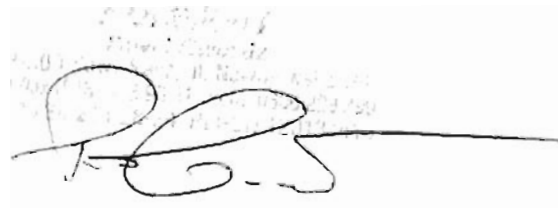

---

## Forex-IT

„Forex-IT” Paweł Gwóźdź  
33-300 Nowy Sącz, ul. Nawojowska 160  
NIP 734-214-28-24 REGON 120134414  
Bank PKO BP S.A. nr 50102055581111 153640400013

tel/fax: (+48)018 4439641  
e-mail: forex-it@forex-it.pl  
web: www.forex-it.pl

Nowy Sącz, dnia 3 lutego 2016

## PROTOKÓŁ

EKSPERTYZY I OCENY TECHNICZNEJ URZĄDZEŃ WYCOFANYCH  
Z EKSPLOATACJI W STAROSTWIE POWIATOWYM W NOWYM SĄCZU

### KOMPUTER

Komputer CST, EST 00994, NR INW.: 5/12/0096

#### *Stan techniczny:*

Sprzęt posiada za słabe parametry techniczne w odniesieniu do obecnie funkcjonującego oprogramowania w urzędzie.

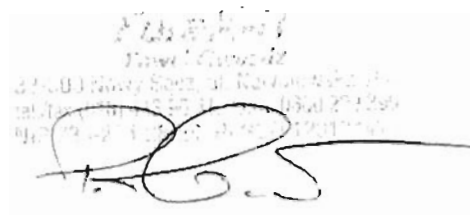

Paweł Gwóźdź  
Starosta Powiatu Nowy Sącz  
ul. Nowej Sącz 160, 33-300 Nowy Sącz  
tel./fax: (+48) 018 4439641  
e-mail: forex-it@forex-it.pl  
web: www.forex-it.pl

---

## Forex-IT

Forex-IT Paweł Gwóźdź  
33-300 Nowy Sącz, ul. Nowojowska 160  
NIP 734-234-28-24 REGON 120134434  
Bank PKO BP S.A. nr 50102055581111 153640400013

tel/fax (+48)018 4439641  
e-mail: forex-it@forex-it.pl  
web : www.forex-it.pl

Nowy Sącz, dnia 3 lutego 2016

## PROTOKÓŁ

EKSPERTYZY I OCENY TECHNICZNEJ URZĄDZEŃ WYCOFANYCH  
Z EKSPLOATACJI W STAROSTWIE POWIATOWYM W NOWYM SĄCZU

### DRUKARKA

Drukarka LEXMARK E321, NR INW.: 5/14/0185

#### **Stan techniczny:**

Uszkodzona płyta główna, wałki pobierające. Naprawa nieopłacalna, przekracza całkowity koszt sprzętu.



Forex-IT  
Paweł Gwóźdź  
ul. Nawojowska 160  
33-300 Nowy Sącz

---

## Forex-IT

„Forex-IT” Paweł Gwóźdź  
33-300 Nowy Sącz, ul. Nawojowska 160  
NIP 734-214-28-24 REGON 120134414  
Bank PKO BP S.A. nr 50102055581111 153640400013

tel/fax: (+48)018 4439641  
e-mail: forex-it@forex-it.pl  
web : www.forex-it.pl